Lab - Windows Server Setup

Windows Server

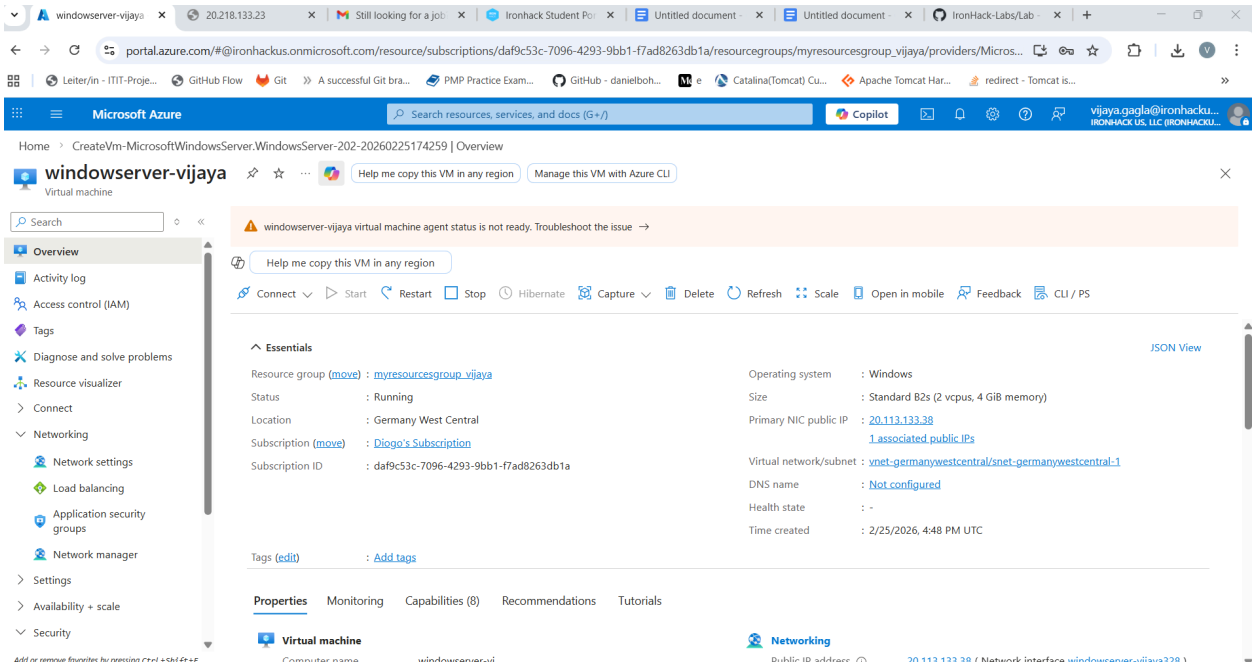

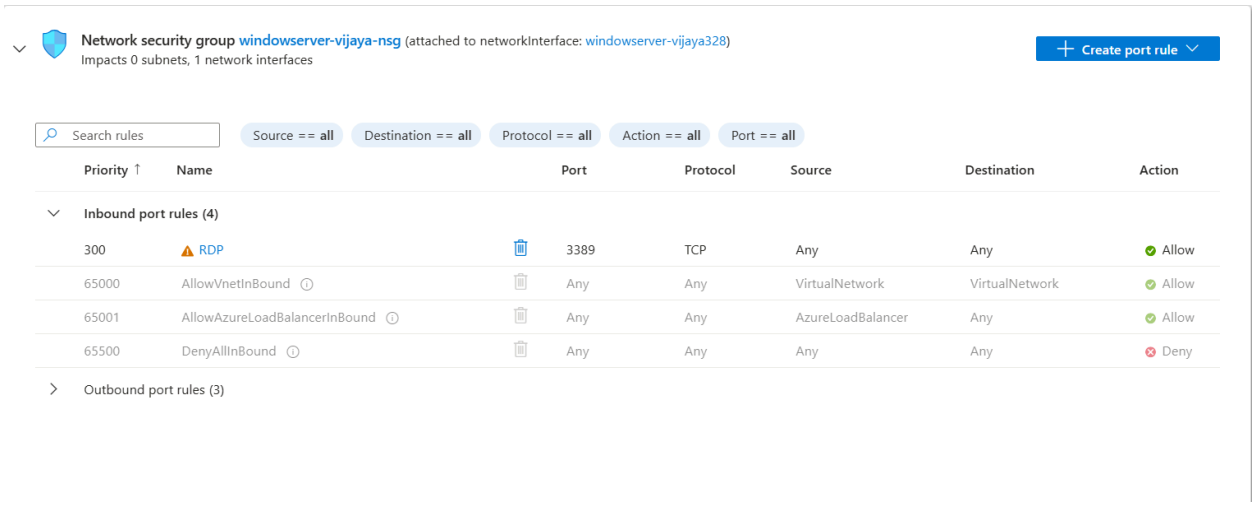

Connecting to Server using RDP

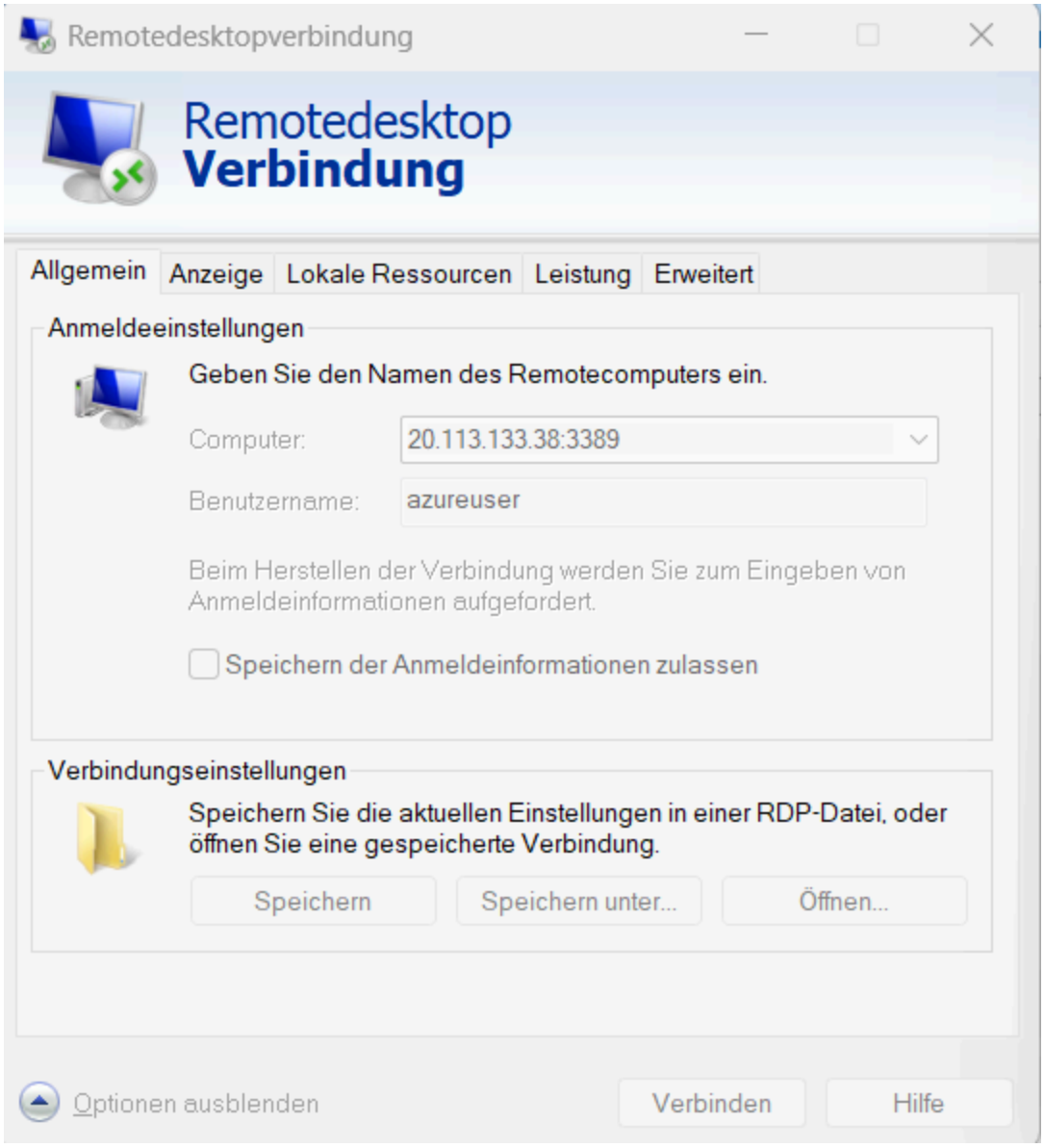
Remotedesktopverbindung
Remotedesktop
Verbindung
Allgemein
Anzeige
Lokale Ressourcen
Leistung
Erweitert
Anmeldeeinstellungen
Geben Sie den Namen des Remotecomputers ein.
Computer:
20.113.133.38:3389
Benutzername:
azureuser
Beim Herstellen der Verbindung werden Sie zum Eingeben von Anmeldeinformationen aufgefordert.
Speichern der Anmeldeinformationen zulassen
Verbindungseinstellungen
Speichern Sie die aktuellen Einstellungen in einer RDP-Datei, oder öffnen Sie eine gespeicherte Verbindung.
Speichern
Speichern unter...
Öffnen...
Optionen ausblenden
Verbinden
Hilfe

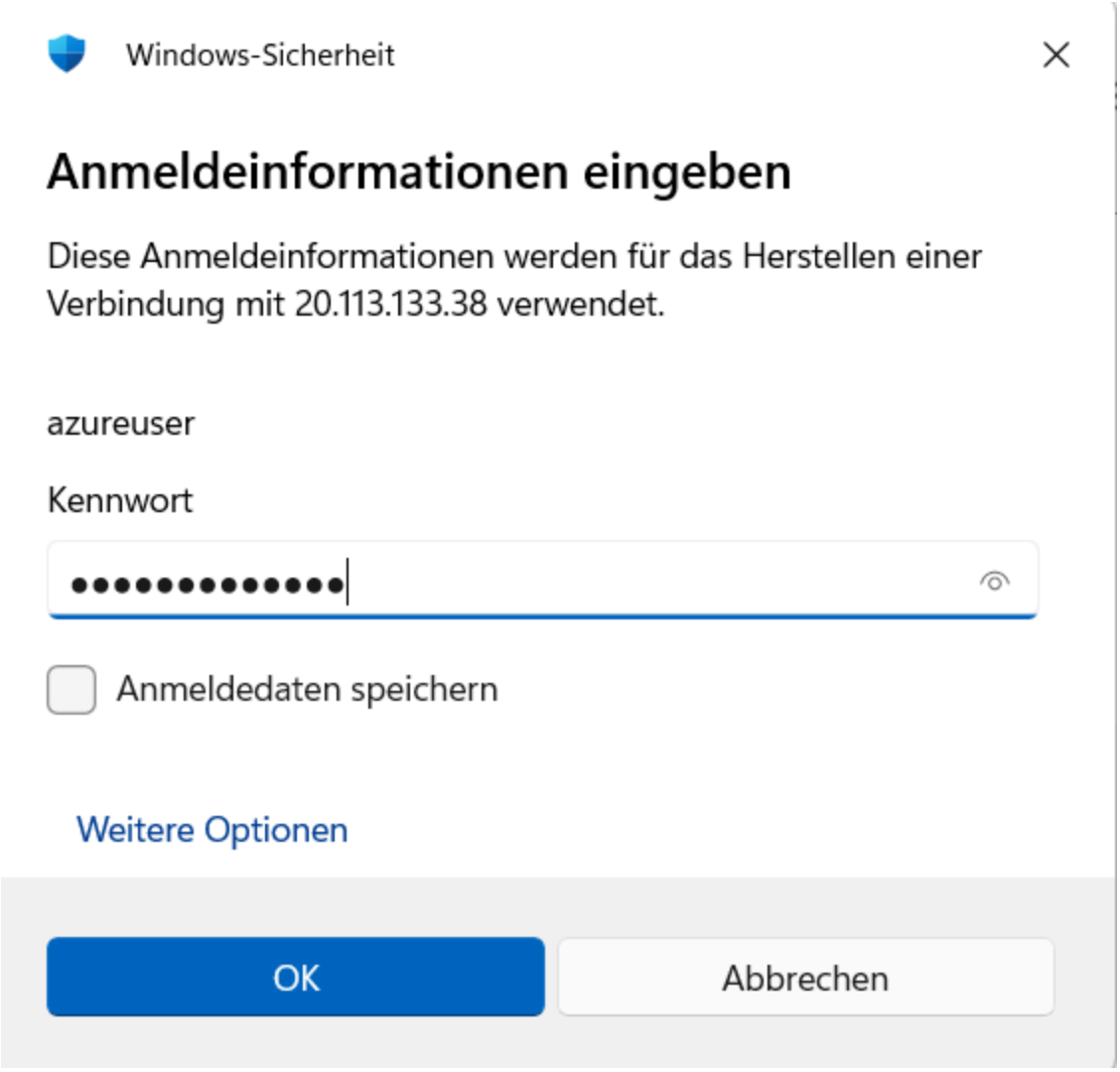

Verification

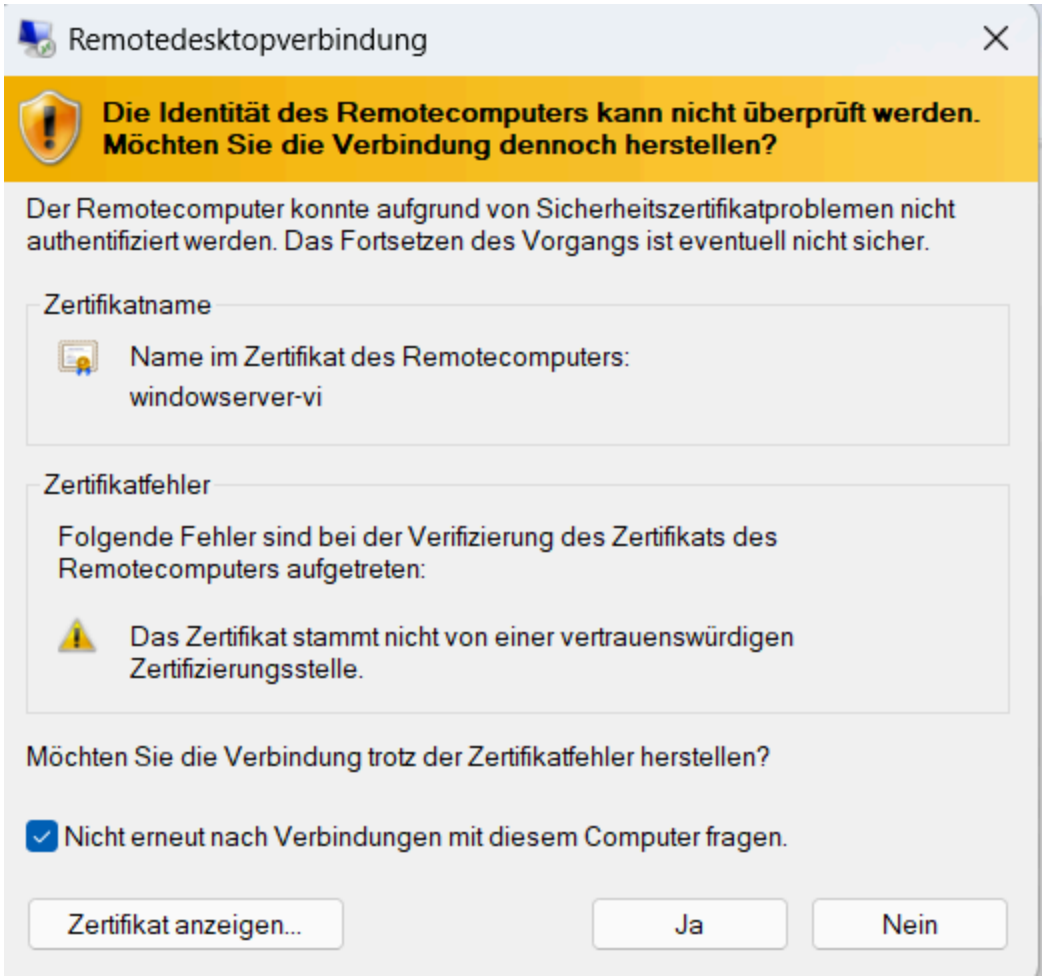
Remotedesktopverbindung
Die Identität des Remotecomputers kann nicht überprüft werden.
Möchten Sie die Verbindung dennoch herstellen?
Der Remotecomputer konnte aufgrund von Sicherheitszertifikatproblemen nicht authentifiziert werden. Das Fortsetzen des Vorgangs ist eventuell nicht sicher.
Zertifikatname
Name im Zertifikat des Remotecomputers:
windowserver-vi
Zertifikatfehler
Folgende Fehler sind bei der Verifizierung des Zertifikats des Remotecomputers aufgetreten:
Das Zertifikat stammt nicht von einer vertrauenswürdigen Zertifizierungsstelle.
Möchten Sie die Verbindung trotz der Zertifikatfehler herstellen?
Nicht erneut nach Verbindungen mit diesem Computer fragen.
Zertifikat anzeigen...
Ja
Nein

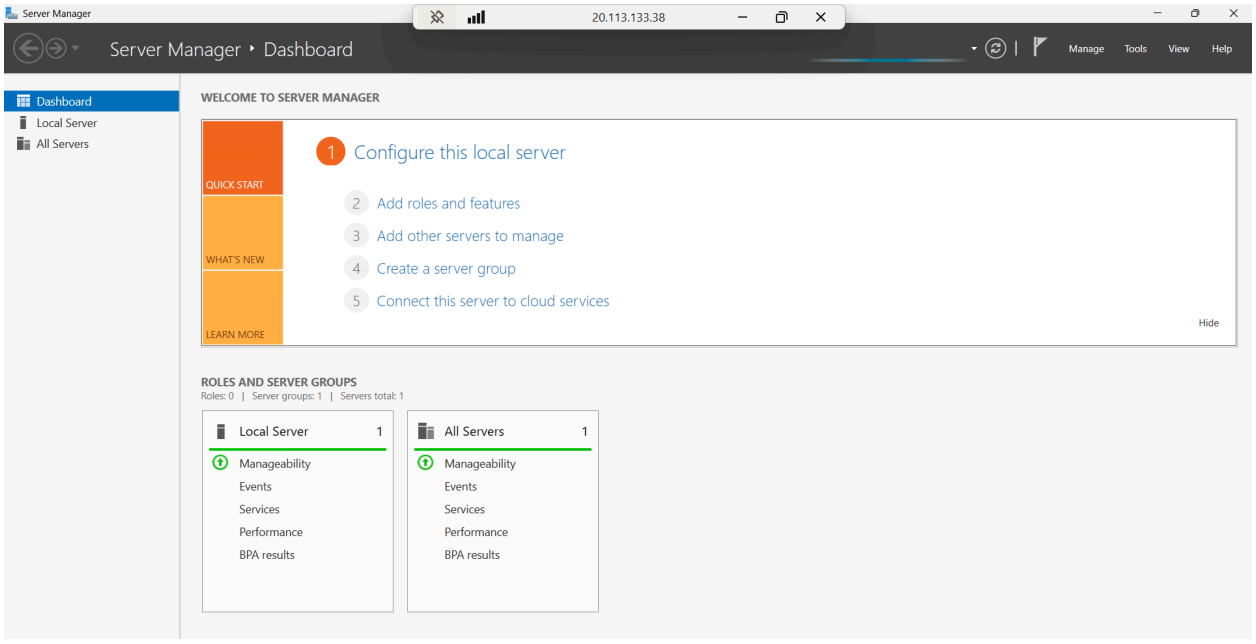
Server Manager
20.113.133.38
Server Manager ‣ Dashboard
Manage
Tools
View
Help
Dashboard
Local Server
All Servers
WELCOME TO SERVER MANAGER
QUICK START
WHAT'S NEW
LEARN MORE
1 Configure this local server
2 Add roles and features
3 Add other servers to manage
4 Create a server group
5 Connect this server to cloud services
Hide
ROLES AND SERVER GROUPS
Roles: 0 | Server groups: 1 | Servers total: 1
Local Server 1
Manageability
Events
Services
Performance
BPA results
All Servers 1
Manageability
Events
Services
Performance
BPA results

Settings

Find a setting

azureuser
Local Account

- System
- Bluetooth & devices
- Network & internet
- Personalization
- Apps
- Accounts
- Time & language
- Accessibility
- Privacy & security
- Windows Update

System › About

windowserver-vi
Virtual Machine

Rename this PC

Device specifications

Copy

Device name	windowserver-vi
Processor	Intel(R) Xeon(R) Platinum 8171M CPU @ 2.60GHz (2.10 GHz)
Installed RAM	3.95 GB
Device ID	37ECFCBB-7A30-4600-93EA-73FBCCE1AAD1
Product ID	00491-50000-00001-AA238
System type	64-bit operating system, x64-based processor
Pen and touch	No pen or touch input is available for this display

Related links: Domain or workgroup | System protection | Advanced system settings

Windows specifications

Copy

Edition	Windows Server 2025 Datacenter
Version	24H2
Installed on	2/25/2026
OS build	26100.32370
Experience	Windows Feature Experience Pack 1000.26100.275.0

Microsoft Services Agreement
Microsoft Software License Terms

CE

Microsoft – AI, Cloud, Produktivität

https://www.microsoft.com/de-de

Wir verwenden optionale Cookies, um Ihre Erfahrung auf unseren Websites zu verbessern, z. B. durch Verbindungen zu sozialen Medien, und um personalisierte Werbung auf der Grundlage Ihrer Online-Aktivitäten anzuzeigen. Wenn Sie optionale Cookies ablehnen, werden nur die Cookies verwendet, die zur Bereitstellung der Dienste erforderlich sind. Sie können Ihre Auswahl ändern, indem Sie am Ende der Seite auf „Cookies verwalten" klicken. Datenschutzerklärung Cookies von Drittanbietern

Annehmen | Ablehnen | Cookies verwalten

Microsoft | Microsoft 365 | Teams | Copilot | Windows | Surface | Xbox | Sonderangebote | Kleine Unternehmen | Support | Alles von Microsoft | Suchen | Warenkorb | Anmelden

Bis zu 260,00 € sparen

Entdecken Sie unsere exklusiven Angebote für Surface und Xbox.

Jetzt kaufen

Surface-Geräte kaufen | Xbox-Spiele und Konsolen kaufen | Finden Sie Ihren nächsten PC | Wählen Sie Ihr Microsoft 365 | Für Unternehmen